



PROJEKT TECHNICZNO-WYKONAWCZY



RISER Sp. z o.o.
ul. Inwalidów Wojennych 8
43 - 603 Jaworzno
KRS 0000242469
NIP: 632-18-93-938
REGON: 240153568

TEMAT PROJEKTU:	Projekt budowy zespołu 8 budynków mieszkalnych jednorodzinnych dwulokalowych w zabudowie bliźniaczej, 4 budynki mieszkalne jednorodzinne dwulokalowe w zabudowie szeregowej oraz 6 garaży w zabudowie szeregowej wraz z infrastrukturą.		
TEMAT RYSUNKU:	Wizualizacja mieszkanie Typ I - parter A		
ADRES INWESTYCJI:	Działki nr 1258/5, 1258/6 w ok. ul. Myśliwca, Staniszcze Małe, gm. Kolonowskie, powiat strzelecki		
INWESTOR:	SIM ŚLĄSK PÓŁNOC Sp z o.o. ul. Pasieczna 2, 42-700 Lubliniec		
PROJEKTANT ARCHITEKTURY:	mgr inż. arch. Marta Stachurska upr. nr 14/SLOKK/2017		
NR PROJ. PRO035	DATA OPRACOWANIA 09.08.2024	SKALA:	NR RYS. M.25

PROJEKT JEST WŁASNOŚCIĄ RISER Sp. z o.o. I OBJĘTY JEST PRAWEM AUTORSKIM.



PROJEKT TECHNICZNO-WYKONAWCZY



RISER Sp. z o.o.
ul. Inwalidów Wojennych 8
43 - 603 Jaworzno
KRS 0000242469
NIP: 632-18-93-938
REGON: 240153568

TEMAT PROJEKTU:	Projekt budowy zespołu 8 budynków mieszkalnych jednorodzinnych dwulokalowych w zabudowie bliźniaczej, 4 budynki mieszkalne jednorodzinne dwulokalowe w zabudowie szeregowej oraz 6 garaży w zabudowie szeregowej wraz z infrastrukturą.		
TEMAT RYSUNKU:	Wizualizacja mieszkanie Typ I - parter B		
ADRES INWESTYCJI:	Działki nr 1258/5, 1258/6 w ok. ul. Myśliwca, Staniszcze Małe, gm. Kolonowskie, powiat strzelecki		
INWESTOR:	SIM ŚLĄSK PÓŁNOC Sp z o.o. ul. Pasieczna 2, 42-700 Lubliniec		
PROJEKTANT ARCHITEKTURY:	mgr inż. arch. Marta Stachurska upr. nr 14/SLOKK/2017		

NR PROJ. PRO035	DATA OPRACOWANIA 09.08.2024	SKALA:	NR RYS. M.26
-----------------	-----------------------------	--------	--------------

PROJEKT JEST WŁASNOŚCIĄ RISER Sp. z o.o. I OBIĘTY JEST PRAWEM AUTORSKIM.



PROJEKT TECHNICZNO-WYKONAWCZY



RISER Sp. z o.o.
ul. Inwalidów Wojennych 8
43 - 603 Jaworzno
KRS 0000242469
NIP: 632-18-93-938
REGON: 240153568

TEMAT PROJEKTU:	Projekt budowy zespołu 8 budynków mieszkalnych jednorodzinnych dwulokalowych w zabudowie bliźniaczej, 4 budynki mieszkalne jednorodzinne dwulokalowe w zabudowie szeregowej oraz 6 garaży w zabudowie szeregowej wraz z infrastrukturą.		
TEMAT RYSUNKU:	Wizualizacja mieszkanie Typ I - piętro A		
ADRES INWESTYCJI:	Działki nr 1258/5, 1258/6 w ok. ul. Myśliwca, Staniszcze Małe, gm. Kolonowskie, powiat strzelecki		
INWESTOR:	SIM ŚLĄSK PÓŁNOC Sp z o.o. ul. Pasieczna 2, 42-700 Lubliniec		
PROJEKTANT ARCHITEKTURY:	mgr inż. arch. Marta Stachurska upr. nr 14/SLOKK/2017		
NR PROJ. PRO035	DATA OPRACOWANIA 09.08.2024	SKALA:	NR RYS. M.27

PROJEKT JEST WŁASNOŚCIĄ RISER Sp. z o.o. I OBJĘTY JEST PRAWEM AUTORSKIM.



PROJEKT TECHNICZNO-WYKONAWCZY



RISER Sp. z o.o.
ul. Inwalidów Wojennych 8
43 - 603 Jaworzno
KRS 0000242469
NIP: 632-18-93-938
REGON: 240153568

TEMAT PROJEKTU:	Projekt budowy zespołu 8 budynków mieszkalnych jednorodzinnych dwulokalowych w zabudowie bliźniaczej, 4 budynki mieszkalne jednorodzinne dwulokalowe w zabudowie szeregowej oraz 6 garaży w zabudowie szeregowej wraz z infrastrukturą.		
TEMAT RYSUNKU:	Wizualizacja mieszkanie Typ I - piętro B		
ADRES INWESTYCJI:	Działki nr 1258/5, 1258/6 w ok. ul. Myśliwca, Staniszcze Małe, gm. Kolonowskie, powiat strzelecki		
INWESTOR:	SIM ŚLĄSK PÓŁNOC Sp z o.o. ul. Pasieczna 2, 42-700 Lubliniec		
PROJEKTANT ARCHITEKTURY:	mgr inż. arch. Marta Stachurska upr. nr 14/SLOKK/2017		

NR PROJ. PRO035	DATA OPRACOWANIA 09.08.2024	SKALA:	NR RYS. M.28
--------------------	--------------------------------	--------	-----------------

PROJEKT JEST WŁASNOŚCIĄ RISER Sp. z o.o. I OBJĘTY JEST PRAWEM AUTORSKIM.



PROJEKT TECHNICZNO-WYKONAWCZY



RISER Sp. z o.o.
ul. Inwalidów Wojennych 8
43 - 603 Jaworzno
KRS 0000242469
NIP: 632-18-93-938
REGON: 240153568

TEMAT PROJEKTU:	Projekt budowy zespołu 8 budynków mieszkalnych jednorodzinnych dwulokalowych w zabudowie bliźniaczej, 4 budynki mieszkalne jednorodzinne dwulokalowe w zabudowie szeregowej oraz 6 garaży w zabudowie szeregowej wraz z infrastrukturą.		
TEMAT RYSUNKU:	Wizualizacja mieszkanie Typ II i III - parter A		
ADRES INWESTYCJI:	Działki nr 1258/5, 1258/6 w ok. ul. Myśliwca, Staniszcze Małe, gm. Kolonowskie, powiat strzelecki		
INWESTOR:	SIM ŚLĄSK PÓŁNOC Sp z o.o. ul. Pasieczna 2, 42-700 Lubliniec		
PROJEKTANT ARCHITEKTURY:	mgr inż. arch. Marta Stachurska upr. nr 14/SLOKK/2017		

NR PROJ. PRO035	DATA OPRACOWANIA 09.08.2024	SKALA:	NR RYS. M.29
-----------------	-----------------------------	--------	--------------

PROJEKT JEST WŁASNOŚCIĄ RISER Sp. z o.o. I OBJĘTY JEST PRAWEM AUTORSKIM.

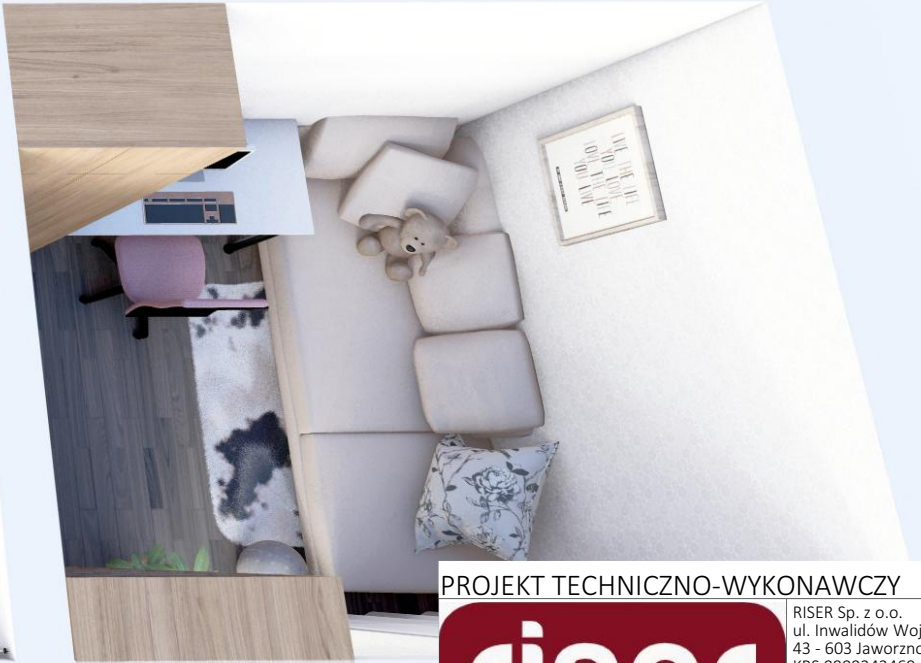

PROJEKT TECHNICZNO-WYKONAWCZY



RISER Sp. z o.o.
ul. Inwalidów Wojennych 8
43 - 603 Jaworzno
KRS 0000242469
NIP: 632-18-93-938
REGON: 240153568

TEMAT PROJEKTU:	Projekt budowy zespołu 8 budynków mieszkalnych jednorodzinnych dwulokalowych w zabudowie bliźniaczej, 4 budynki mieszkalne jednorodzinne dwulokalowe w zabudowie szeregowej oraz 6 garaży w zabudowie szeregowej wraz z infrastrukturą.		
TEMAT RYSUNKU:	Wizualizacja mieszkanie Typ II i III - parter B		
ADRES INWESTYCJI:	Działki nr 1258/5, 1258/6 w ok. ul. Myśliwca, Staniszcze Małe, gm. Kolonowskie, powiat strzelecki		
INWESTOR:	SIM ŚLĄSK PÓŁNOC Sp z o.o. ul. Pasieczna 2, 42-700 Lubliniec		
PROJEKTANT ARCHITEKTURY:	mgr inż. arch. Marta Stachurska upr. nr 14/SLOKK/2017		
NR PROJ. PRO035	DATA OPRACOWANIA 09.08.2024	SKALA:	NR RYS. M.30

PROJEKT JEST WŁASNOŚCIĄ RISER Sp. z o.o. I OBJĘTY JEST PRAWEM AUTORSKIM.



PROJEKT TECHNICZNO-WYKONAWCZY



RISER Sp. z o.o.
ul. Inwalidów Wojennych 8
43 - 603 Jaworzno
KRS 0000242469
NIP: 632-18-93-938
REGON: 240153568

TEMAT PROJEKTU:	Projekt budowy zespołu 8 budynków mieszkalnych jednorodzinnych dwulokalowych w zabudowie bliźniaczej, 4 budynki mieszkalne jednorodzinne dwulokalowe w zabudowie szeregowej oraz 6 garaży w zabudowie szeregowej wraz z infrastrukturą.		
TEMAT RYSUNKU:	Wizualizacja mieszkanie Typ II i III - piętro A		
ADRES INWESTYCJI:	Działki nr 1258/5, 1258/6 w ok. ul. Myśliwca, Staniszcze Małe, gm. Kolonowskie, powiat strzelecki		
INWESTOR:	SIM ŚLĄSK PÓŁNOC Sp z o.o. ul. Pasieczna 2, 42-700 Lubliniec		
PROJEKTANT ARCHITEKTURY:	mgr inż. arch. Marta Stachurska upr. nr 14/SLOKK/2017		
NR PROJ. PRO035	DATA OPRACOWANIA 09.08.2024	SKALA:	NR RYS. M.31

PROJEKT JEST WŁASNOŚCIĄ RISER Sp. z o.o. I OBIĘTY JEST PRAWEM AUTORSKIM.

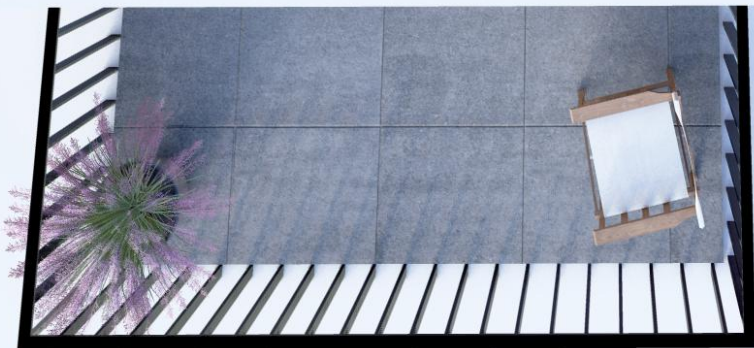
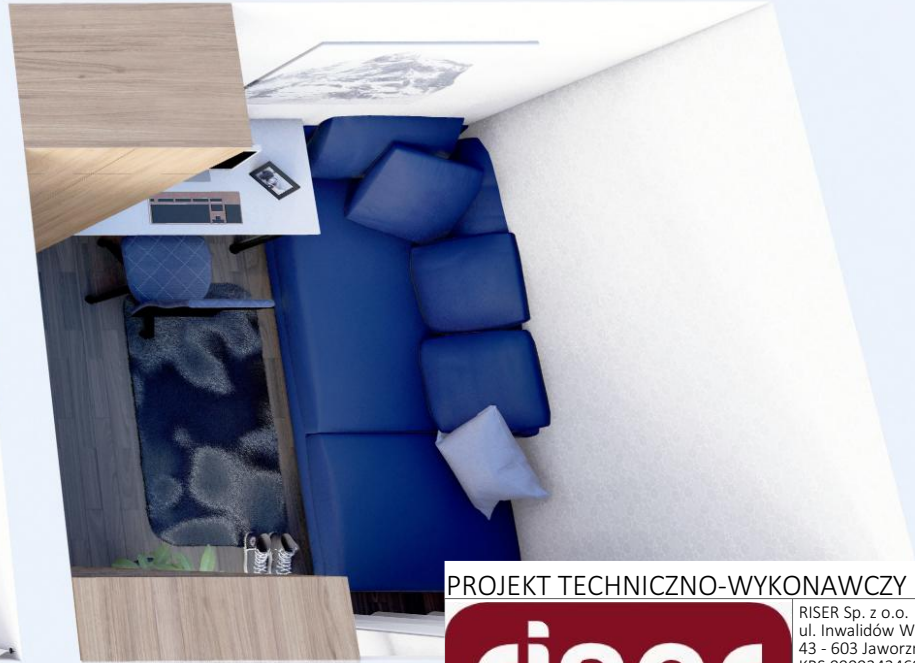

PROJEKT TECHNICZNO-WYKONAWCZY



RISER Sp. z o.o.
ul. Inwalidów Wojennych 8
43 - 603 Jaworzno
KRS 0000242469
NIP: 632-18-93-938
REGON: 240153568

TEMAT PROJEKTU:	Projekt budowy zespołu 8 budynków mieszkalnych jednorodzinnych dwulokalowych w zabudowie bliźniaczej, 4 budynki mieszkalne jednorodzinne dwulokalowe w zabudowie szeregowej oraz 6 garaży w zabudowie szeregowej wraz z infrastrukturą.		
TEMAT RYSUNKU:	Wizualizacja mieszkanie Typ II i III - parter B		
ADRES INWESTYCJI:	Działki nr 1258/5, 1258/6 w ok. ul. Myśliwca, Staniszcze Małe, gm. Kolonowskie, powiat strzelecki		
INWESTOR:	SIM ŚLĄSK PÓŁNOC Sp z o.o. ul. Pasieczna 2, 42-700 Lubliniec		
PROJEKTANT ARCHITEKTURY:	mgr inż. arch. Marta Stachurska upr. nr 14/SLOKK/2017		
NR PROJ. PRO035	DATA OPRACOWANIA 09.08.2024	SKALA:	NR RYS. M.32

PROJEKT JEST WŁASNOŚCIĄ RISER Sp. z o.o. I OBJĘTY JEST PRAWEM AUTORSKIM.